

Inspección de la buenas practicas ganaderas de la finca El Pailón, en el municipio de Santuario Risaralda, por medio de lista de chequeo ICA 3-852

Diplomado en buenas practicas pecuarias, realizado por Luis Alfonso Pareja Sánchez, (laparejas@unadvirtual.edu.co) Tutora: Francis Liliana Valencia (francis.valencia@unadvirtual.edu.co)

Resumen.

↻ En el municipio de Santuario Risaralda son poco los predios que en la actualidad cuentan con certificación en buenas practicas pecuaria, esto se debe en que su gran mayoría son pequeños productores que no cuentan en algunas ocasiones con los conocimientos necesarios para dicho propósito y en otros casos por que la producción se destina a comercio local, lo que conlleva a poco interés de los productores por tener un mejor control y manejo en sus ganaderías, en el caso de los medianos y grandes productores manejan sus procesos de forma personal y están enfocados en la búsqueda de una certificación, la finca El Pailón es un predio productor de leche que por tradición y antigüedad a manejado muy buenos procesos productivos buscando mantener la calidad y el bienestar animal, trabajando de la mano con diferentes entidades que les brindan capacitación y acompañamiento constante para mantener sus estándares productivos, en la actualidad no tiene su certificado en buenas proactivas ganaderas otorgado por el ICA vigente, pero cuento con los certificados otorgados por Colanta, la empresa que les compra la leche y le brinda el acompañamiento y vigilancia que le permite mantener un producto de buena calidad y un excelente bienestar animal.

Abstract.

↻ In the municipality of Santuario Risaralda, there are few properties that currently have certification in good livestock practices, this is due to the fact that the vast majority are small producers who sometimes do not have the necessary knowledge for this purpose and in other cases because the production is destined for local trade, which leads to little interest on the part of producers in having better control and management in their livestock farms. In the case of medium and large producers, they manage their processes personally and are focused on the search for a certification, the El Pailón farm is a milk producing farm that, due to tradition and antiquity, has managed very good production processes seeking to maintain quality and animal well-being, working hand in hand with different entities that provide them with training and constant support to maintain their productive standards. Currently it does not have its certificate in good livestock proactives granted by the current ICA, but I have the certificates granted by Colanta, the company that buys their milk and provides the support and surveillance that allows them to maintain a good quality product and excellent animal welfare.

Introducción.

- ⇒ La implementación de las buenas practicas pecuarias permiten tener un mejor control y manejo de las diferentes producciones ganaderas, sin importar su fin productivo, de esta manera podemos garantizar al consumidor final productos de excelente calidad y la facilidad para hacer un seguimiento a los procesos productivos. El seguimiento y control constante deben ser la base primordial de los diferentes procesos que se realizan diariamente para evitar riesgos potenciales para los animales y los consumidores de los derivados que se producen.

La finca El Pailón es una explotación ganadera que se dedica a la producción de leche y ternera hace más de 30 años buscando mantener el bienestar y la integridad de sus animales, además buscando la manera de seguir siendo auto sostenible en cada uno de sus procesos, cumpliendo con cada uno de los requisitos para hacer merecedora de su certificación en buenas practicas ganaderas.

Objetivos

⇒ General

Hacer revisión de la instalaciones y proceso en base al formato establecido por el ICA (instituto colombiano Agropecuario), Forma-3-852-lista de chequeo para fincas productoras de leche.

⇒ Específicos

Observar estado de las instalaciones y sus alrededores para evidencia posibles afectaciones.

Verificar el estado de los animales teniendo en cuenta el cumplimiento de las normas de bienestar animal.

Mirar la forma en la cual desarrollan las actividades cotidianas.
Indagar cuales son los tipos de registro y control que se llevan diariamente.

Marco teórico

⇒ Normatividad y marco jurídico para las BPP



figura 1. Normatividad y Marco jurídico

↪ Inocuidad de los Alimentos y trazabilidad



Figura 2. Inocuidad de los alimentos.

Información del predio.

↪ La finca **El Pailón** es una explotación ganadera de producción de leche ubicada en el municipio de Santuario Risaralda, en la vereda Corinto, cuenta con una extensión de 90 hectáreas y tiene una capacidad promedio de 2 animales por cuadra en algunas ocasiones un poco más. En la actualidad tiene 100 hembras en producción lechera y un total de 220 animales entre vacas en producción, vacas horras, ternera de levante y unos pocos en ceba.

Es una empresa de tradición familiar, cuyos propietarios son una familia japonesa, pero la administración se encuentra a cargo de otra empresa de la misma familia llamada KEISHI S.A.S. quien se encarga de los temas administrativos, de la parte productiva y del personal se encarga el administrador, el señor Carlos Albeiro Gaviria quien lleva a cargo del Pailón mas de 30 años.

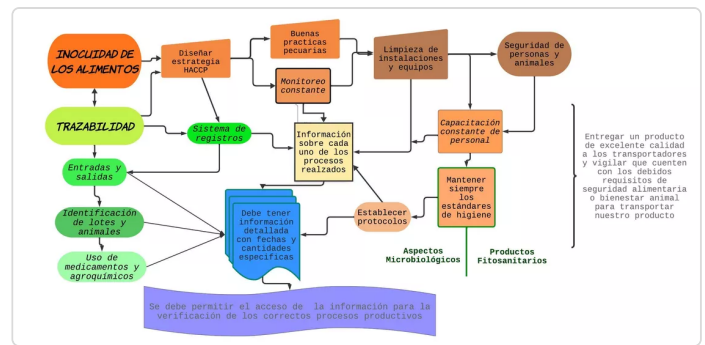
La leche es vendida a la empresa Colanta, tiene una producción diaria aproximada de 2000 litros de leche y la leche la recogen día por medio, la finca en la actualidad no tiene vigente las certificaciones en buenas practicas ganaderas por parte del ICA, ya que la revisión de que si se cumplan todos los estándares los realiza directamente la empresa que compra la leche.

Colanta aparte de hacer las revisiones y controles de las buenas practicas ganaderas, suministra acompañamiento, accesorias y facilita las vacunas necesarias para las vacas en producción, hace controles constantes no solo a la calidad de la leche sino también al estado de los animales, enviando veterinarios propios de la empresa para hacer estas revisiones, por este motivo no han vuelto a solicitar la recertificación del ICA, ya que Colanta emite su propio certificado.



Figura 3. Imagen satelital finca el Pailón

↪ Lista de chequeo de predios productores de leche con destino al consumo humano (formato ICA3-852)

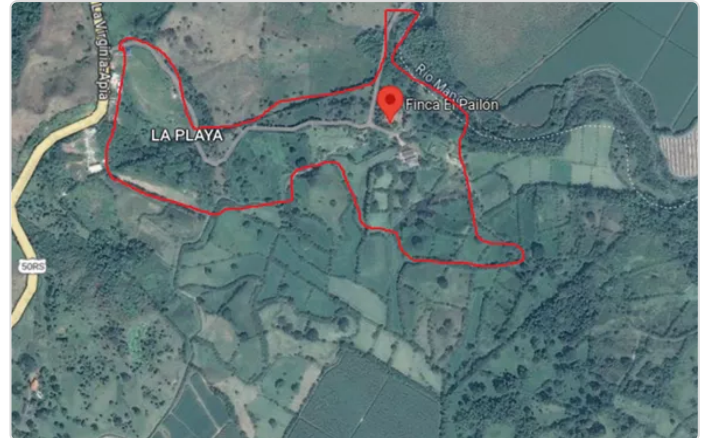

Figura 4. Lista de chequeo

Principales zonas de la visita.

⇒ **Bodega de residuos sólidos.**

La bodega permanece cerrada con llave todo el tiempo y solo es abierta para almacenar las basuras, chatarra, y otros elementos sólidos que se recolectan durante la limpieza de las instalaciones, estas son seleccionadas según su tipo y si son reciclables o no, todos los residuos son recogidos semanalmente por la empresa municipal de aseo y una empresa de reciclaje, que se encargan de la disposición de los residuos.



Figura 5. Imagen bodega de residuos sólidos.

⇒ **Cuarto de almacenamiento de leche.**

Este cuarto está destinado para el enfriador que puede almacenar más de 8000 litros de leche los cuales son recogidos cada 2 días por la empresa Colanta y en este cuarto también se encuentra la planta de ordeño, a este cuarto solo entra la señora encargada de la limpieza y el personal de mantenimiento de los equipos cuando es necesario

Figura 6. Cuarto de almacenamiento de leche.

⇒ **Bodega de alimentos.**

Está destinada solo para guardar sales, concentrados y la miel de purga, se les hace limpieza constantemente, están seleccionados según su propósito y ubicados en estivas, además se procura que los alimentos no estén guardados por mucho tiempo, generalmente se hacen pedidos semanales para no acumular alimento sin necesidad.



Figura 7. Imagen bodega de alimentos.

⇒ Botiquín

El almacenamiento de medicamentos de este botiquín está destinado solo para aquellos productos se usarán en los animales especialmente para el tratamiento de bovinos, se encuentra clasificado según su campo de acción, cuenta con puesta y candado que permanece cerrado siempre, las jeringas guantes y otros elementos de trabajo son desechables en su mayoría y se encuentran separados en recipientes individuales para su fácil ubicación.



Figura 8. Botiquín de medicamentos.

⇒ Sala de ordeño.

El predio cuenta con un sistema de ordeño mecánico que va directamente al tanque de enfriamiento que está ubicado en una habitación aislada a la que solo entra el personal autorizado. La forma de la sala es tipo tándem, de cuatro puestos dos a cada lado, con suministro de concentrado por ración individual, los animales entran por un extremo y salen por el otro hacia un corral de descanso donde esperan mientras son llevadas al potrero, las instalaciones son lavadas dos veces al día después de los ordeños.



Figura 9. Imagen sala de ordeño.

⇒ Certificados y mapa

En el momento el certificado de buenas prácticas ganaderas expedida por el ICA no se encuentra vigente hace tres años, pero si cuenta con los respectivos certificados de hato libre de brucelosis y enfermedades de control nacional expedido por él ICA, por otro lado, tiene las acreditaciones que entrega Colanta a sus proveedores de leche, en estas visitas a parte de verificar las buenas practicas ganaderas hacer algunos análisis a la calidad de la leche y pruebas a la salud de los animales, estas visitas se hace cada año y en algunas ocasiones se hacen revisiones periódicas de prevención.



Figura 10. Imagen certificados y mapa de la finca.

⇒ Observaciones.

Se pudo observar que los alrededores de la bodega se encuentran un poco desordenados, pero sin interferir en las labores cotidianas y sin afectaciones a los animales, la bodega se encuentra limpia, pero las estibas están pegadas a las paredes, se evidencian pequeñas fugas o goteo en algunos tramos de las mangas que surten los bebederos, pero sin presentar encharcamientos o zonas pantanosas.

Conclusiones

- ⇒ El predio el Pailón es una empresa con gran recorrido en el campo de la producción de leche siendo auto sustentable en la mayoría de sus procesos. Aunque cumple con todos los requisitos que se requieren para la certificación por parte del ICA en el momento no se tiene vigente. La empresa que compra la leche es la encargada de vigilar y controlar todos los procesos del productor de leche en este caso la finca el Pailón. Manejan gran variedad de razas y sus cruces, buscando una adaptabilidad y mejor producción.

Referencias bibliográficas

- ⇒ ICA. (2020). Grupo de inocuidad en la Producción Pecuaria primaria y Bienestar Animal. <https://www.ica.gov.co/areas/pecuaria/servicios/inocuidad-en-las-cadenas-agroalimentarias>
- Delgadillo, D. (2013). Implementación de las Buenas Prácticas Ganaderas BPG en una finca ubicada en la vereda La Aurora en el municipio de La Calera. https://ciencia.lasalle.edu.co/medicina_veterinaria
- Guía De Buenas Prácticas Ganaderas, Requisitos Generales Y Recomendaciones Para La Aplicación De Las Buenas Prácticas Ganaderas – Bpg, senasa.gob, <https://www.senasa.gob.pe/senasa/descargasarchivos/2014/12/GUIA-DE-BUENAS-PRACTICAS-GANADERAS1.pdf>
- Migdal A, sin fecha, Reglamento sobre las condiciones sanitarias y de inocuidad en la producción primaria de ganado bovino y porcino, ICA (instituto colombiano agropecuario) <https://www.ica.gov.co/getdoc/016f3c96-a458-4fa6-ae96-41d18b2221f5/requisitos-sanitarios-y-de-inocuidad-en-la-produccion.aspx>
- Beltrán, T. 5/10/2024, Evaluación de las Buenas Prácticas Pecuarias en la Producción Bovina de Leche en la Hacienda Villa Delfa del Municipio de Codazzi, Cesar: Un Enfoque en la Inspección y Mejora Continua, <https://repository.unad.edu.co/bitstream/handle/10596/61497/tmbeltranr.pdf?sequence=3&isAllowed=y>

