

IMPLEMENTACIÓN DE LAS BUENAS PRÁCTICA GANADERAS POR MEDIO DE LAS LISTAS DE CHEQUEO EN LA FINCA LA HELENA

Diplomado buenas prácticas pecuarias Miguel Albin Naranjo Gutierrez

LUISMYFER29 5 DE JULIO DE 2022 18:46

RESUMEN

LUISMYFER29 5 DE JULIO DE 2022 19:36

Las Buenas Prácticas Ganaderas (BPG) consisten en un sistema de aseguramiento de calidad e inocuidad en la producción primaria, cuyo propósito es obtener alimentos sanos e inocuos en las fincas, y que dichos alimentos no constituyan riesgo para la salud de los consumidores. En este orden de ideas, las Buenas Prácticas Ganaderas aplicadas a la producción de leche, tienen como propósito la obtención de leche inocua, o sea, óptima para el proceso de higienización y que no constituya ningún riesgo para la salud del consumidor. En Colombia las Buenas Prácticas Ganaderas para la producción de leche, están reglamentadas por el Decreto 616 del 2006, expedido por el Ministerio de Protección Social y el Ministerio de Agricultura y Desarrollo Rural y por la Resolución 3585 del 2008 del Instituto Colombiano Agropecuario ICA. La implementación de las Buenas Prácticas Ganaderas y el cumplimiento de sus requisitos y condiciones, conducen al establecimiento de un sistema de producción que garantiza el mejoramiento de la calidad e inocuidad de la leche y permite la obtención de la certificación otorgada por el ICA. Dichas prácticas en sistemas de producción ganadera de leche contemplan los procesos de producción, ordeño y conservación de la leche en las fincas. Y unidos a estos factores se consideran de gran valor aspectos técnicos, económicos, ambientales y sociales en la producción de leche.

SUMMARY

LUISMYFER29 5 DE JULIO DE 2022 19:37

Good Livestock Practices (BPG) consist of a system of assurance of quality and safety in primary production, whose purpose is to obtain healthy and innocuous food on the farms, and that such food does not constitute a health risk to consumers. In this order of ideas, the Good Livestock Practices applied to the

milk production, their purpose is to obtain innocuous milk, that is, optimal for the sanitization process and that does not constitute any risk to the health of the consumer.

In Colombia, Good Livestock Practices for milk production, are regulated by Decree 616 of 2006, issued by the Ministry of Social Protection and the Ministry of Agriculture and Rural Development and by Resolution 3585 of 2008 of the Colombian Agricultural Institute ICA. The implementation of Good Livestock Practices and compliance with their requirements and conditions, lead to the establishment of a production system that guarantees the improvement of the quality and innocuousness of the milk and allows the obtaining of the certification granted by the ICA. Such practices in production systems of dairy farming contemplate the processes of production, milking and conservation of milk on farms. And together with these factors are considered of great value aspects technical, economic, environmental and social factors in milk production.

LUISMYFER29 5 DE JULIO DE 2022 19:38

OBJETIVOS

Objetivos General.

Poder comprender los fundamentos para poder formular un proyecto con base a las estructuras de Buenas Prácticas Pecuarias y las metodologías que se usan para poder certificar una finca pecuaria en cualquier producción.

Objetivos Específicos.

- Saber reconocer el análisis y los componentes de la lista de chequeo en campo.
- Identificar los valores adecuados de la lista de chequeo en cualquier programa pecuario.

Analizar las eficiencias y efectos de los métodos de la lista seleccionada para mejorar la productividad de una explotación.

NORMATIVIDAD

LUISMYFER29 8 DE JULIO DE 2022 14:10

figura 1. Normas y Marco jurídico buenas prácticas pecuarias

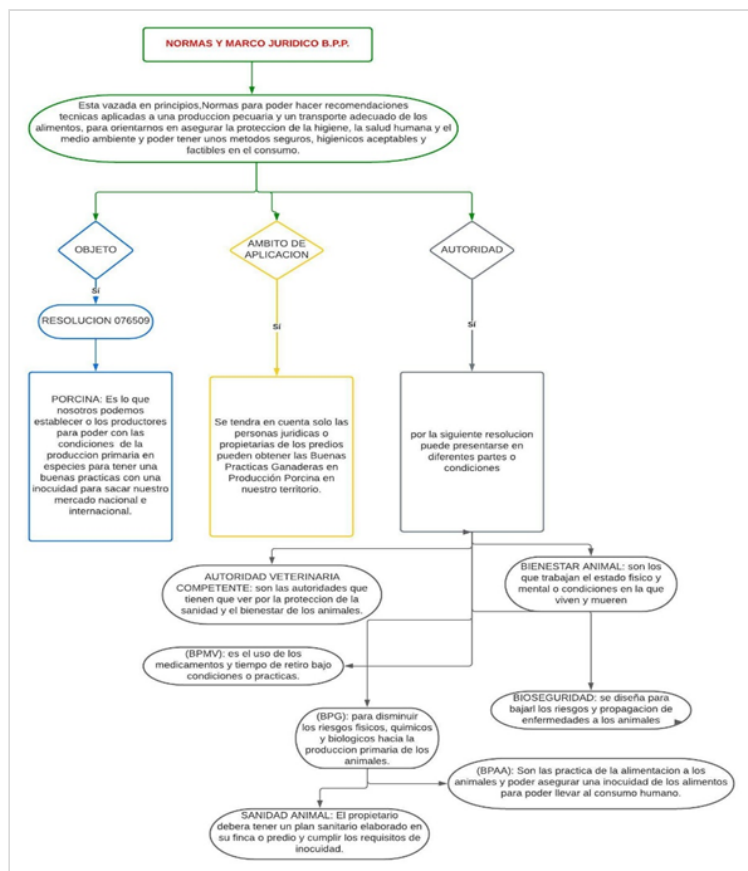

IDENTIFICACIÓN DEL PREDIO VISITADO

LUISMYFER29 8 DE JULIO DE 2022 14:39

Figura 2. Localización del predio de la finca La Helena

La finca consta de 87 Ha las cuales tiene 4 estanques para el cultivo de mojarra y cachama que son 3 Ha, tiene 20 mil palos de café, árboles frutales, tiene 10 potreros en el cual tiene el ganado, cultivo de caña, maíz, frijol, aguacate y hasta ahora ésta sembrando cacao.

Coordenadas geográficas de Ibagué	Latitud: 4.433, Longitud: -75.217 4° 25' 59" Norte, 75° 13' 1" Oeste
Superficie de Ibagué	143.900 hectáreas 1.439,00 km²
Altitud de Ibagué	1.168 m
Clima de Ibagué	Clima ecuatorial (Clasificación climática de Köppen: Af)

Localización del predio
Presentación en Powerpoint
PADLET DRIVE

LUISMYFER29 8 DE JULIO DE 2022 14:51

Figura 3. Instalaciones de la finca la Helena

La infraestructura se ve dónde queda la finca que tiene lo recomendado por el ICA para ser certificada, tiene sitios demarcados, está lejos de las fuentes hídricas o quebradas sus cercas están en buen estado y los lotes o potreros están demarcados



Instalaciones
Presentación en Powerpoint
PADLET DRIVE

LISTA DE CHEQUEO

LUISMYFER29 8 DE JULIO DE 2022 15:07

Figura 4. Tabla lista de chequeo aplicada en la finca la Helena

ICATA INSTITUCIÓN DE PROMOCIÓN AGRARIA INSTITUTO NACIONAL DE INVESTIGACIÓN Y PROMOCIÓN TECNOLÓGICA		ICATA INSTITUCIÓN DE PROMOCIÓN AGRARIA INSTITUTO NACIONAL DE INVESTIGACIÓN Y PROMOCIÓN TECNOLÓGICA	
SECTOR DE ACTIVIDADES AGROPECUARIAS SECTOR DE ACTIVIDADES AGROPECUARIAS		SECTOR DE ACTIVIDADES AGROPECUARIAS SECTOR DE ACTIVIDADES AGROPECUARIAS	
1	1	1	1
2	2	2	2
3	3	3	3
4	4	4	4
5	5	5	5
6	6	6	6
7	7	7	7
8	8	8	8
9	9	9	9
10	10	10	10
11	11	11	11
12	12	12	12
13	13	13	13
14	14	14	14
15	15	15	15
16	16	16	16
17	17	17	17
18	18	18	18
19	19	19	19
20	20	20	20
21	21	21	21
22	22	22	22
23	23	23	23
24	24	24	24
25	25	25	25
26	26	26	26
27	27	27	27
28	28	28	28
29	29	29	29
30	30	30	30
31	31	31	31
32	32	32	32
33	33	33	33
34	34	34	34
35	35	35	35
36	36	36	36
37	37	37	37
38	38	38	38
39	39	39	39
40	40	40	40
41	41	41	41
42	42	42	42
43	43	43	43
44	44	44	44
45	45	45	45
46	46	46	46
47	47	47	47
48	48	48	48
49	49	49	49
50	50	50	50
51	51	51	51
52	52	52	52
53	53	53	53
54	54	54	54
55	55	55	55
56	56	56	56
57	57	57	57
58	58	58	58
59	59	59	59
60	60	60	60
61	61	61	61
62	62	62	62
63	63	63	63
64	64	64	64
65	65	65	65
66	66	66	66
67	67	67	67
68	68	68	68
69	69	69	69
70	70	70	70
71	71	71	71
72	72	72	72
73	73	73	73
74	74	74	74
75	75	75	75
76	76	76	76
77	77	77	77
78	78	78	78
79	79	79	79
80	80	80	80
81	81	81	81
82	82	82	82
83	83	83	83
84	84	84	84
85	85	85	85
86	86	86	86
87	87	87	87
88	88	88	88
89	89	89	89
90	90	90	90
91	91	91	91
92	92	92	92
93	93	93	93
94	94	94	94
95	95	95	95
96	96	96	96
97	97	97	97
98	98	98	98
99	99	99	99
100	100	100	100

lista de chequeo
Presentación en Powerpoint
PADLET DRIVE



Bienestar Animal
Presentación en Powerpoint
PADLET DRIVE

LUISMYFER29 8 DE JULIO DE 2022 15:20

Figura 5. Observación de la alimentación de los animales en la finca la Helena



alimentacion
Presentación en Powerpoint
PADLET DRIVE

LUISMYFER29 8 DE JULIO DE 2022 15:58

Figura 7. Medicamentos de uso veterinario en la finca la Helena



Medicamentos veterinarios
Presentación en Powerpoint
PADLET DRIVE

LUISMYFER29 8 DE JULIO DE 2022 16:01

Figura 6. Bienestar animal en la finca la Helena

RECOMENDACIONES

LUISMYFER29 5 DE JULIO DE 2022 20:13

Para poder enfrentar una enfermedad lo primero es identificarla, recuerde que se debe especificar cuál es el procedimiento para realizar el diagnóstico confirmatorio de la enfermedad, siempre teniendo en cuenta al médico veterinario o médico veterinario zootecnista.

En lo posible se debe llevar un registro de los diagnósticos de

enfermedades y las mortalidades presentadas en el predio.

La notificación de las enfermedades de control oficial de forma inmediata es parte de la responsabilidad que los ganaderos tienen consigo mismo y con sus vecinos. Tenga siempre en la finca el Nombre, correo electrónico y número del teléfono de contacto de la oficina del ICA más cercana o con la que tenga mayor facilidad de comunicación. Disponer de un área o potrero señalizado que sirva como sitio de enfermería o tratamiento cuando se determine la necesidad del aislamiento del o los animales.

Puede reforzar sus medidas de prevención evitando el ingreso de animales de zonas con situación sanitaria desconocida, aplicando estrictas medidas de bioseguridad para animales, productos animales, vehículos, personas y equipos, así como mantener los hatos cerrados.

REFERENCIAS

LUISMYFER29 8 DE JULIO DE 2022 15:49

Consejo Nacional de Política Económica y Social República de Colombia Departamento Nacional de Planeación. CONPES 3375. (2005). Política nacional de sanidad agropecuaria e inocuidad de alimentos para el sistema de medidas sanitarias y fitosanitarias. <https://colaboracion.dnp.gov.co/CDT/Conpes/Economicos/3375.pdf>

Consejo Nacional de Política Económica y Social República de Colombia Departamento Nacional de Planeación. CONPES 3376. (2005). Política sanitaria y de inocuidad para las cadenas de la carne bovina y de la leche. https://www.minambiente.gov.co/images/normativa/conpes/2005/Conpes_3376_2005.pdf

Consejo Nacional de Política Económica y Social República de Colombia Departamento Nacional de Planeación. CONPES 3676. (2010). Consolidación de la política sanitaria y de inocuidad para las cadenas láctea y cárnica. 5 <https://www.ica.gov.co/getattachment/3b31038a-72ba-40f9-a34dcecd89015890/20102010cp3676.aspx>

González, K.A.; Olivera, J; Ruiz, V. J.; Montoya, S.M.; Espinoza, C. (2015). Certificación de Fincas en Buenas Prácticas Agrícolas (BPA) e Implementación de Buenas Prácticas Pecuarias (BPP). Catholic Relief Services (CRS), Managua, N. <https://cgspace.cgiar.org/handle/10568/97440>

Instituto colombiano Agropecuario ICA (2018). Inocuidad en las cadenas agroalimentarias <https://www.ica.gov.co/getattachment/Areas/Pecuaria/Servicios/Inocuidad-en-Agroalimentarias/LISTADO-DE-PREDIOS-CERTIFICADOS-ENBPG/GENERALIDADES-DE-BPG.pdf.aspx?lang=es-CO>

Instituto colombiano Agropecuario ICA (2020). RESOLUCIÓN No. 068167 (20/05/2020) requisitos para obtener la certificación en Buenas Prácticas Ganaderas BPG en la producción de carne de bovinos y/o bufalinos. [https://www.ica.gov.co/getattachment/db5b53ff-0752-4884-90b8-a7ce15ce1ead/2020R68167.aspx#:~:text=BUENAS%20PRÁCTICAS%20GANADERAS%20\(BPG\)%3A,la%20protección%20del%20medio%20ambiente](https://www.ica.gov.co/getattachment/db5b53ff-0752-4884-90b8-a7ce15ce1ead/2020R68167.aspx#:~:text=BUENAS%20PRÁCTICAS%20GANADERAS%20(BPG)%3A,la%20protección%20del%20medio%20ambiente)

Instituto colombiano Agropecuario ICA (2018).Reglamentación sobre las condiciones

bi

Documento de Word

PADLET DRIVE
