

# VERIFICACIÓN DE LAS BUENAS PRÁCTICAS GANADERAS EN LA PRODUCCIÓN DE CARNE EN LA FINCA EL PORVENIR DEL MUNICIPIO DE PIJIÑO DEL CARMEN MAGDALENA

Diplomado en profundización Buenas Prácticas Pecuarias, Elaborado por: Carlos Julio Ortiz R, ([cjortizra@unadvirtual.com](mailto:cjortizra@unadvirtual.com)) Tutora Valencia, Francis Liliana,

AJJULLO\_VET1209101 4 DE MAYO DE 2023 01:11 UTC

## INTRODUCCIÓN

**cjortizra** 3/may/2023 8:41 PM

Las buenas prácticas pecuarias, están encaminadas a lograr que los alimentos cuenten con una buena inocuidad, del mismo modo elevar la protección del medio ambiente y el personal obrero de la finca. Para lograr excelentes resultados, es necesario mejorar las técnicas de producción, implementando nuevas tecnologías, y capacitando al personal. muchos aspectos básicos son tenidos en cuenta para dar una certificación a un predio en BPG.

## JUSTIFICACIÓN

**cjortizra** 3/may/2023 9:18 PM

La industria bovina de carne, es conocida a nivel mundial por ser una de las proteínas más apetecida en los hogares del planeta; como en toda producción hay falencias que atrasan el rendimiento de los animales, como son la sanidad, mal manejo de registros y la falta de capacitación del personal en labor. la práctica diaria en la producción es la base para lograr un excelente rendimiento en canal a menor tiempo, mejorando los problemas sanitarios, biológicos y químicos. los problemas que se presentan a diario en la FINCA EL PORVENIR, son de fácil manejo, pero a su vez es fundamental general un cronograma de actividades diarias para el personal trabajador, que garantice el buen funcionamiento de todas las actividades que se necesitan para lograr ser más productivos y mejorar a su vez la calidad de la carne.

## OBJETIVOS

**cjortizra** 4/may/2023 8:11 PM

OBJETIVO GENERAL:

- o Diseñar un manual para la producción bovina de carne fundamentado en buenas prácticas pecuarias.

OBJETIVOS ESPECIFICOS:

- o Diseñar un formato de evaluación de las actividades realizadas en la producción con miras en BPP.
- o identificar las falencias encontradas en la producción para mejorar el estatus de la finca.
- o diseñar protocolos que permitan eliminar las falencias encontradas en la finca EL PORVENIR.

## RESUMEN

**cjortizra** 4/may/2023 9:43 PM

En la visita realizada en la FINCA EL PORVENIR, ubicada en el municipio de pijiño del Carmen en el departamento del magdalena, en la vereda casa blanca. Se logra verificar todas las actividades que deben realizar para lograr mantener la certificación emitida por el instituto colombiano agropecuario (ICA) La finca cuenta con 3000 hectáreas, de las cuales 2000 están dedicadas a la producción de ganado de ceba. La finca EL PORVENIR se encuentra a una altura de 56 m.a.s.n.m. con una temperatura entre los 29 a 38 grados centígrados, con pluviosidad de 1250 mm/año. la estructura del suelo es arcillosa con textura migajón.

Cuentan con una biodiversidad de árboles en los que sobresalen el orejero, lumbre, roble, olivo, santa cruz, guacamayo, entre otros. los animales para ceba son de raza Brahama, romosinuano, costeño con cuerno, Velázquez, senepol, con una finalidad de ceba en ciclo completo. cuentan en su inventario con 2900 animales, divididos en potreros con mezclas de pastos, como son la admirable, clima cuna, mombasa, angleton, colosuana, kukuyina; con leguminosas como el aroma, emodium, centro cema, sarsa, cierra puta. en la finca hacen rotación de praderas, donde tienen un periodo de descanso de 55 días y una ocupación de 1 día; las praderas no son fertilizadas. como suplementos solo utilizan la sal, cuentan con buen pasto y ocasionalmente riegan semillas. en épocas de veranos donde el pasto escasea un poco se bajan las cargas y utilizan el método del rebusque. Tienen un manejo con cercas eléctricas y cercas de púa, la mayor parte de manejo de los animales se hace en corrales. los bebederos son de tipo represa, no utilizan comederos, los saladeros son en plástico movibles. los días normales de la finca son movidos para cada tarea del personal en labor. los productos que vende la finca son machos en pie a frigorífico de agua chica cesar, con los precios que estén en el mercado en dicha época. los animales en la finca gozan de un 99% de buena sanidad, en la zona se encuentran enfermedades como debilidad, pelapela, animales aporreados. los parásitos internos más frecuentes encontrados en los animales es la E. coli. parásitos externos como moscas y tábanos; se utilizan vermífugos para tratar los parásitos, el plan de vacunación es el ciclo del ICA. La granja maneja registro para todas las actividades como son pesajes, muertes, medicamentos, compras, salidas, sales. FINCA EL PORVENIR cuenta con un administrador, 36 obreros fijos que se encargan de todas las actividades diarias que la producción necesita para su óptimo manejo.

## SUMMARY

---

**cjortizra** 4/may/2023 10:20 PM

During the visit made to FINCA EL PORVENIR, located in the municipality of Pejiño del Carmen in the department of Magdalena, in the Casa Blanca village.

It is possible to verify all the activities that must be carried out in order to maintain the certification issued by the Colombian Agricultural Institute (ICA)

The farm has 3,000 hectares, of which 2,000 are dedicated to the production of fattening cattle. The farm EL PORVENIR is located at a height of 56 m.a.s.n.m. with a temperature between 29 to 38 degrees Celsius, with rainfall of 1250 mm/year. The soil structure is clayey with a crumbly texture. They have a biodiversity of trees in which the orejero, fire, oak, olive, Santa Cruz, macaw, among others, stand out. The animals for fattening are of the Brahama, Romosinuano, Costeño con horn, Velázquez, Senepol breed, with the purpose of fattening in a complete cycle. They have 2900 animals in their inventory, divided into pastures with mixtures of grasses, such as the admirable, clima cuna, mombasa, angleton, colosuana, kukuyina; with legumes such as aroma, emodium, centro cema, sarsa, cierra puta.

On the farm they rotate meadows, where they have a rest period of 55 days and an occupation of 1 day; the meadows are not fertilized. They only use salt as supplements, have good grass and occasionally water seeds. in times of summer where the grass is a little scarce, the loads are lowered and they use the method of searching. They have management with electric fences and barb fences, most of the handling of the animals is done in corrals. the drinkers are of the dam type, they do not use feeders, the salting bowls are movable plastic. the normal days of the farm are moved for each task of the personnel in work. The products that the farm sells are standing males at the Agua Chica Cesar refrigerator, with the prices that are in the market at that time. The animals on the farm enjoy 99% of good health, in the area there are diseases such as weakness, pelapela, beaten animals. The most common internal parasite found in animals is E. coli. external parasites such as flies and horseflies; vermifuges are used to treat parasites, the vaccination plan is the ICA cycle. The farm handles registration for all activities such as weighing, deaths, medicines, purchases, departures, sales. FINCA EL PORVENIR has an administrator, 36 permanent workers who are in charge of all the daily activities that production needs for optimal management. The farm has 900 hectares in a reserve area, with biological corridors, they do not apply chemicals and avoid the hunting of endangered animals. This farm does not affect the POT of the municipality, they have a 99% management of bovina in paddock.

## LOCALIZACIÓN DE LA FINCA EL PORVENIR

---

**cjortizra** 6/may/2023 7:59 PM

se encuentra ubicada en la vereda casa blanca del municipio de pejiño del Carmen en el departamento del sur del magdalena, a una altura de 80m.s.n.m. esta finca cuenta con una extensión de 3000

hectáreas.

esta finca cuenta con 2000 hectáreas netas para ceba de bovinos, el resto es bosques nativos de la región.

en su topografía, se encuentra un terreno con un 30% plano y 70% ondulado; con una estructura franco arcillosa y una textura migajón, que hacen que la finca sea fértil para producir buenos pastos, la finca cuenta con pozos (estancos en tierra), donde toman abundante agua los animales.

**Figura 1.**  
**Mayoría finca el Porvenir**

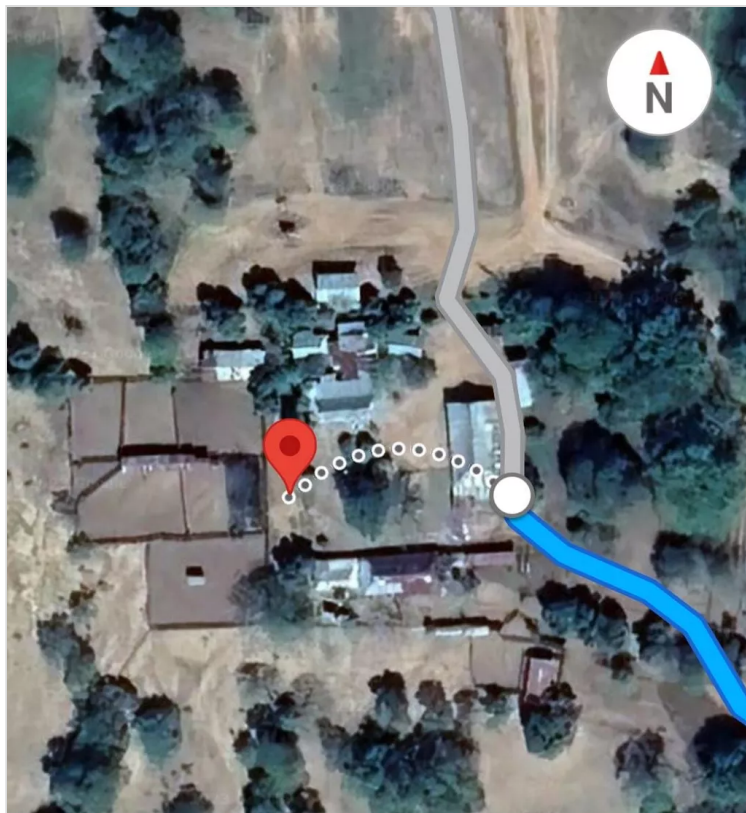

## CONTEXTUALIZACIÓN

**cjortizra** 6/may/2023 8:29 PM

esta producción está conformada por 2900 animales (levantes y ceba), de la raza Brahama, romo minuano, costeño con cuerno, senepol, Velázquez.

la finca maneja ciclo completo con la finalidad de vender carne de bovino en pie a frigoríficos de Aguachica cesar, a los precios que se encuentren en el mercado actual.

la finca el porvenir, adquiere los animales en plazas ganaderas, subastas, comisionistas y a pequeños ganaderos de la región.

**Figura 2.**  
**Bovinos Levante**



## MANEJO DE ANIMALES

**cjortizra** 6/may/2023 8:59 PM

la mayor parte del manejo se hace en los potreros, y es básicamente dar sal, y revisar los animales que ninguno se encuentre en mal estado. para tratar los animales enfermos se llevan a corrales de manejo en donde se dejan unos días para poder empezar el tratamiento, ya que los animales no pueden ser agitados, en la zona donde se encuentra la finca abunda una maleza llamada mindaca con altos contenidos de toxicidad para los animales, y esta es la causante de muchas muertes en la finca y la zona.

**Figura 3.**  
**Charla mayordomo**



# RECOMENDACIONES

cjortizra 6/may/2023 10:01 PM

Para que la finca EL PORVENIR, siga con su certificación, es necesario implementar nuevas estrategias. en la visita realizada se observan pequeñas fallas que se pueden corregir para seguir con un excelente estatus. recomendaciones:

1. tener un corral movable para manejo dirigido en potreros.
2. adaptar bebederos portátiles para que nos animales no tengan que hacer largas caminatas para obtener el agua.
3. se recomienda usar suplementos alimenticios con productos de la región para lograr una rápida ganancia de peso.

# CONCLUSIONES

cjortizra 6/may/2023 10:11 PM

En la finca se viene manejando las buenas prácticas ganaderas acorde a lo establecido por la normativa que se maneja en el instituto colombiano agropecuario. esta finca está comprometida con el medio ambiente, no afecta el POT, del municipio. el manejo del personal es dirigido y en buena forma; cada trabajador esta direccionado a lo que debe hacer en su día laboral.

**Figura 6.**  
**Área de Aseo**



# REFERENCIAS BIBLIOGRAFICAS

cjortizra 6/may/2023 10:30

Demera, H. D., Piñeiro E., Roque, Cedeño Palacios, C. A., & Cambas, A. V. (2015). Análisis del cumplimiento de las Buenas Prácticas de faenado en cinco mataderos municipales de Manabí, Ecuador. Revista de Salud Animal, 37(2), 69-78. <https://bibliotecavirtual.unad.edu.co/login?url=>

FEDEGAN (S/F). Movilización y Comercialización. FEDEGAN. <https://www.fedegan.org.co/normatividad/movilizacion-y-comercializacion>.

FEDEGAN (S/F). Buenas Prácticas Ganaderas. FEDEGAN. <https://www.fedegan.org.co/programas/buenas-practicas-ganaderas>.

Mur Cardona, Álvaro Andrés & Molano Molina, Jenny Paola. (2016). Buenas Prácticas Ganaderas: ¿Mito, Inconsciencia Ganadera O Falta De Apoyo Estratégico? Revista de La Facultad de Ciencias Agropecuarias, 8(1). <https://bibliotecavirtual.unad.edu.co/login?url=>

Mur Cardona, Álvaro A. ., & Molano Molina, J. P. . (2016). BUENAS PRÁCTICAS GANADERAS: ¿MITO, INCONSCIENCIA GANADERA O FALTA DE APOYO ESTRATÉGICO?. Revista Facultad De Ciencias Agropecuarias -FAGROPEC, 8(1), 12-18. <https://editorial.uniamazonia.edu.co/index.php/fagropec/article/view/330>

Valencia Trujillo, F. (23,12,2022). Producción ecológica en buenas prácticas pecuarias. [Archivo de video]. <https://repository.unad.edu.co/handle/10596/53878>